

STAD HASSELT 2^{de} AFD. SECTIE A

APPALINGSPLAN

NRS : delen van 50p, 50c, 65d, 64a en 107

Oppervlakte : 3^{ha} 45^a 29^{ca}

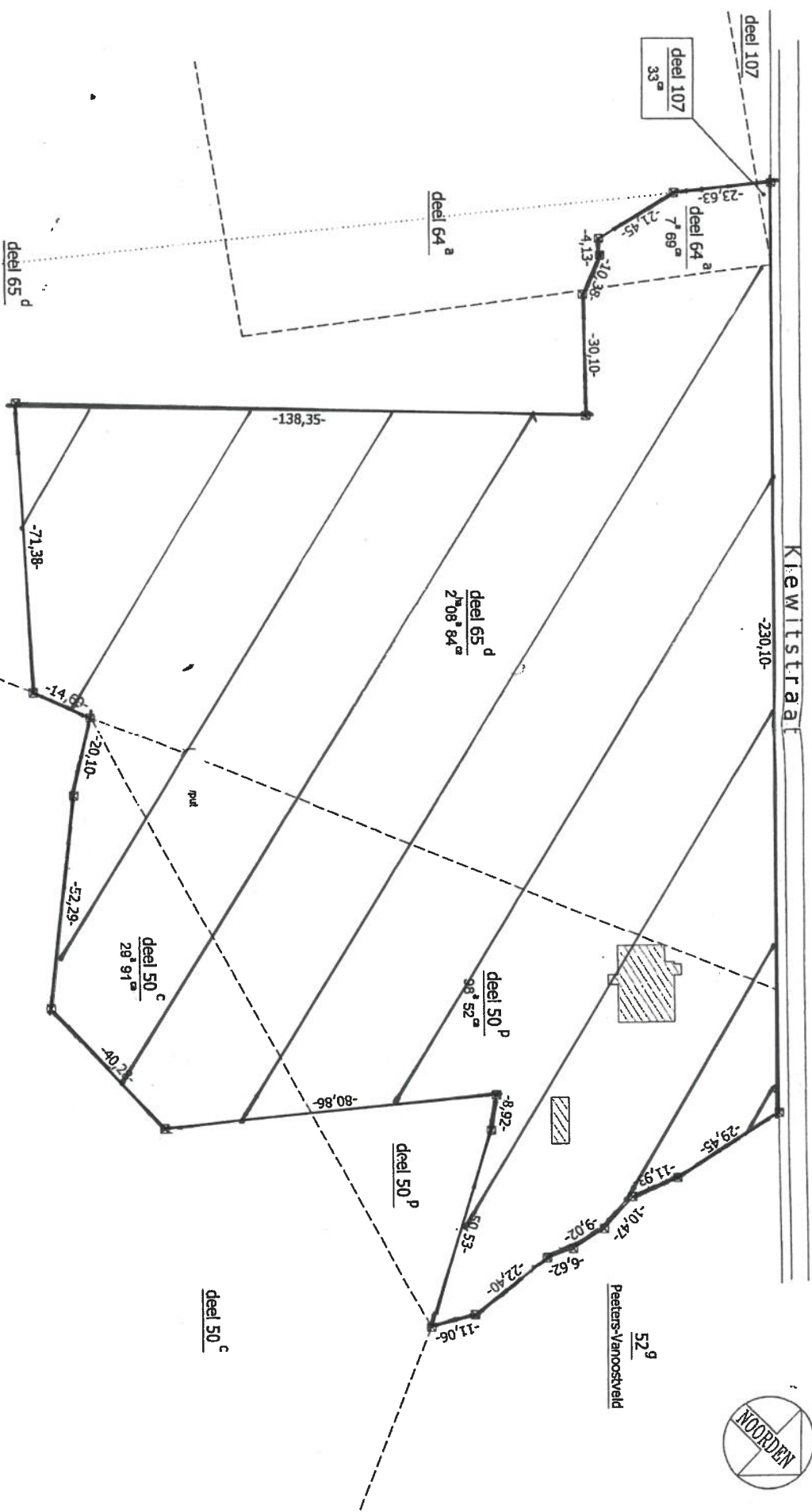

----- = kadastrale perceelsgrens
 - - - - - = grenslijnen
 (grenslijnen gebaseerd langs bestaande afsluiting)

[Handwritten signature]

Schaal : 1/1000

Opgemaakt en opgesteld door:
ARCHITECTEN - LANDMETERS - EXPERTENBUREAU VANNUT
 Hasselt, 08 april 2002.
JOCELYN VANNUT
 architect - landmeter-expert

Baudouin VAN DAMME
 Landmeter-expert

[Handwritten signature]

Graafroute 10 - 3500 Hasselt - tel. : 011272293 fax. : 011271939

Sint-Truidensebaanweg 30 - 3500 Hasselt - tel. : 011227024